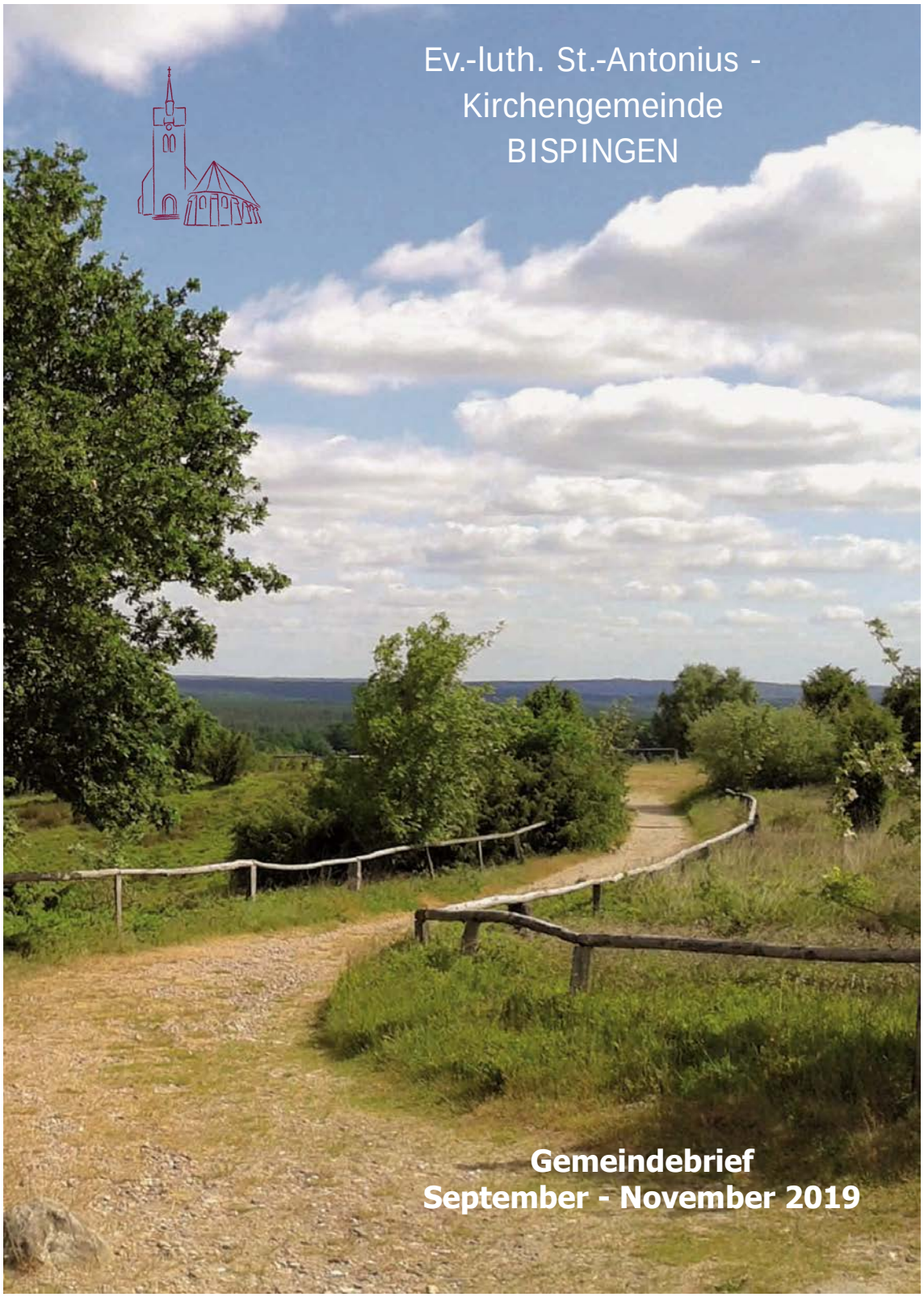

Ev.-luth. St.-Antonius -
Kirchengemeinde
BISPINGEN

Gemeindebrief
September - November 2019

Andacht

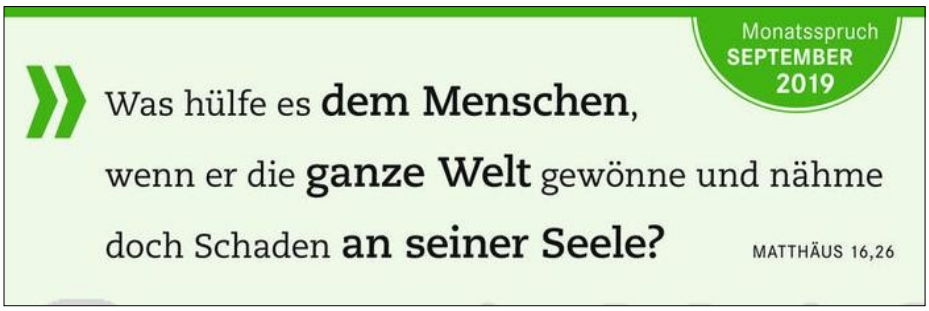

Ihr Telefon klingelt. Es meldet sich eine freundliche aber blecherne Computerstimme am anderen Ende der Leitung: „Herzlichen Glückwunsch. Sie sind der glückliche Gewinner unseres großen Gewinnspiels!“ Man verspricht ihnen einen Geldgewinn, ein neues Auto oder eine Traumreise.

Gewinner sein – wer ist das nicht gerne. Egal ob Geld, ein Auto oder eine Traumreise. Oder vielleicht auch im Beruf bzw. Job, bei einem sportlichen Wettkampf oder, oder, oder. Verlieren will wohl keiner, sondern gewinnen.

Der Monatsspruch für den September heißt modern übersetzt:
Was hilft es dem Menschen, wenn er die ganze Welt gewinnt, aber sich selbst und sein Leben dabei verliert!

Viele Menschen sind so sehr damit beschäftigt Karriere zu machen, Geld zu verdienen, dass sie selbst dabei auf der Strecke bleiben und damit alles, was zu ihrem Leben gehört. Rausholen, was rauszuholen ist.
Wir haben oft zu sehr im Blick, die Welt zu gewinnen und verlieren uns dabei in Nebensächlichkeiten und verlieren dabei den Blick für das Wesentliche?

Wir sollten unser Leben so gestalten, dass es Erfüllung und Freude ist. Dass wir selbst bestimmen, was wir machen und was wir lassen. Natürlich mag es Zeiten geben, in denen es nicht anders geht! Aber es sollte nicht zum Dauerzustand werden – das macht krank!

Nach meiner Meinung beschreiben die o. g. Worte einen Zustand, wo alles gut ist in meinem Leben, wo alles gut ist zwischen mir und den Menschen, mit denen ich lebe, wo alles gut ist zwischen mir und meinem Gott.
Das wünsche ich Ihnen. Und darum können wir Gott bitten.

Kerstin Brockmann

BisGo

Der Frühstücksgottesdienst – Für Bispingen

am 22. September 2019

um 11:11 Uhr

in der

St. Antonius-Kirche

Frühstück
ab 10:00 Uhr
im Gemeindehaus

Thema:
„wundervoll“

Wir begrüßen unsere Konfirmanden*innen, die mit dem Unterricht beginnen.

Herzlich willkommen !

Gottesdienste

September 2019

01.09.	10.00 Uhr	GD, mit Taufen, St.-Antonius
08.09.	09.00 Uhr	Plattdeutscher GD in Steinbeck/Grevenhof zum Erntefest mit dem Posaunen- und Kirchenchor Predigt: Pastor Jürgen Riepshoff, Bispingen → kein Gottesdienst in Bispingen !
15.09.	10.00 Uhr	GD, St.-Antonius
	11.30 Uhr	Taufgottesdienst, St.-Antonius
21.09.	10.00 Uhr	Kinderkirche, Gemeindehaus
22.09.	10.00 Uhr	Frühstück im Gemeindehaus
	11.11 Uhr	GD „BisGo“ mit dem Musikteam Begrüßung der neuen Konfirmanden*innen St.-Antonius
26.09.	11.00 Uhr	GD der Rappelgruppe zum Erntedank, Ole Kerk
27.09.	20.00 Uhr	WunderBar, Gemeindehaus
28.09.	19.00 Uhr	Inside, Gemeindehaus
29.09.	10.00 Uhr	Festgottesdienst zur Diamantenen Konfirmation mit Abendmahl (Saft), mit dem Kirchenchor, St.-Antonius

Oktober 2019

06.10.	10.00 Uhr	GD zum Erntedankfest mit dem Gemeinschaftschor, St.-Antonius
13.10.	10.00 Uhr	GD, mit Abendmahl (Wein), St.-Antonius
20.10.	10.00 Uhr	GD, St. Antonius
	11.30 Uhr	Taufgottesdienst, St.-Antonius
25.10.	20.00 Uhr	WunderBar, Gemeindehaus

27.10.	10.00 Uhr	GD, mit Beichte & Abendmahl (Saft) St.-Antonius
31.10.	19.00Uhr	GD zum Reformationsfest, mit dem Gemeinschaftschor, Ole Kerk

November 2019

03.11.	10.00 Uhr	GD, mit Taufen, St.-Antonius
10.11.	10.00 Uhr	GD, mit Abendmahl (Wein), St.-Antonius
16.11.	10.00 Uhr	Kinderkirche , Gemeindehaus
17.11.	10.00 Uhr	Zentraler Gedenkgottesdienst des Heidekreises zum Volkstrauertag, mit Beteiligung der Schule und dem Musikteam, St.-Antonius
	11.45 Uhr	Taufgottesdienst, St.-Antonius
20.11.	16.00 Uhr	GD zum Buß - Bettag im Seniorenheim in Behringen mit dem Kirchenchor
23.11.	19.00 Uhr	Inside, Gemeindehaus
24.11.	10.00 Uhr	GD zum Ewigkeitssonntag mit Erinnerung an Verstorbene mit Abendmahl (Wein) mit dem Gemeinschaftschor, St.-Antonius
	14.00 Uhr	GD, Abendmahl, Friedhofskapelle Behringen
	15.30 Uhr	GD, Abendmahl, Friedhofskapelle Hützel
29.11.	20.00 Uhr	WunderBar, Gemeindehaus

Dezember 2019

01.12.	10.00 Uhr	GD zum 1. Advent mit Wunschzettelaktion für Stübeckshorn St.-Antonius, anschließend Kirchenkaffee

Termine...

Frauentreff - in der Bibliothek/Altes Pfarrhaus

Dienstag, **17. September 2019,** 19.30 Uhr

Dienstag, **15. Oktober 2019,** 19.30 Uhr

Dienstag, **19. November 2019,** 19.30 Uhr

Gemeindenachmittag - im Gemeindehaus

Mittwoch, **11. September 2019**, 15.00 Uhr

Ausflug nach Hitzacker—Dömitz

Mittwoch, **9. Oktober 2019**, 15.00 Uhr

Bunter Nachmittag - Team Gemeindenachmittag

Mittwoch, **13. November 2019**, 15.00 Uhr

30 Jahre Mauerfall

Die **Wunschzettelaktion**
für die behinderten
Bewohner/innen der
Lobetalarbeit in Stübeckshorn
beginnt wieder am
1. Advent
(1. Dezember 2019)

Sind Sie dabei?

Friedhof

Die **Rasengräber** werden regelmäßig bis in den Herbst hinein von unserem Friedhofsgärtner gemäht.

Bitte denken Sie darum daran:
Gestecke dürfen laut Friedhofsordnung erst ab der Woche vor dem Ewigkeitssonntag bis Ostern auf die Rasengräber gelegt werden.

Veranstaltungen im Jugend - und Gemeinschaftshaus in Hützel

Sonntag, 29. September 2019, 17.00 Uhr (ab 16.30 Uhr Stehkaffee)

Treffpunkt mit Rainer Koch, Hannover

Sonntag, 27. Oktober 2019, 17.00 Uhr (ab 16.30 Uhr Stehkaffee)

Treffpunkt mit Hartmut Strophal, Rendsburg

Samstag, 2. November 2019, 9.00 Uhr,

Männerfrühstück mit
Johann Hesse, Walsrode
Verbindliche Anmeldung bei Hermann Meyer,
Telefon 05194 1263,
Anmeldeschluss: 31.10.2019

Samstag 9. November 2019, 9.00 Uhr,

Frauenfrühstück mit
Hanna Backhaus, Kassel,
Verbindliche Anmeldung bei Angelika Köhler,
Telefon 05194 2621,
Anmeldeschluss: 6.11.2019

Sonntag, 24. November 2019, 17.00 Uhr (ab 16.30 Uhr Stehkaffee)

Treffpunkt

Rappelgruppe - im Gemeindehaus

Jeden Donnerstag von 10.00 - 11.30 Uhr

„Die Tausendunderste Nacht"

Interkulturelles Theaterstück am 29. Juni 2019 im Küsterhaus in Bispingen

Ein machthungriger Herrscher, der einen Pakt mit dem Bösen schließt - und zu spät bemerkt, dass er am Ende selbst der Betrogene sein wird.
Zwei mutige Frauen, die sich nicht mit Unrecht und Unterdrückung abfinden und alles riskieren, um das Böse zu besiegen. Die Sehnsucht nach einer Zeit, in der Gerechtigkeit und Freiheit wieder herrschen werden. All dies kam vor in dem vierzigminütigen Theaterstück, das auf Erzählstoffen basiert, die über 3000 Jahre alt sein mögen; doch schnell wurde klar: Diese Themen sind (leider) zeitlos aktuell.
Und es ist eben kein Zufall, dass einer der bekanntesten iranischen Schriftsteller der Gegenwart (Bahram Beyzai) gerade in unserer Zeit diese uralten Traditionen als Vorlage seiner Bearbeitung gewählt hat.
In einer freien Adaption der deutschen Übersetzung wurde ein Theaterstück daraus - kreativ und farbenfroh inszeniert durch **Wienke K. Meyer**, die zugleich als Schauspielerin auf der Bühne stand. Weiterhin waren zu sehen: Werner Schäfer, Nazanin Hoveidar und Christiane Worthmann. Sie wurden unterstützt durch ein engagiertes Team (Gerd-André Groß, Murdock Klöpper, Nadia Hoveidar, Guido Zimmermann, Babett Schmarje-Meyer, Ulf Ahrens, Annette Peters, Suraiya Khan, Frank Blase...)

„Die Tausendunderste Nacht“ war **das zweite Projekt** im Bispinger Programm der „Kultur-Kirche“, die Wienke K. Meyer und Frank Blase organisieren.
Weitere Aufführung:
01.Sept. 18.00 Uhr Gemeindehaus Am Kloster 1 in Walsrode. Auch die Bilder unserer **Fotoausstellung werden** in Walsrode noch einmal zu sehen sein:
Ausstellungseröffnung am 21.8., 17 Uhr, Gemeindehaus am Kloster.
Als **3. Bestandteil** folgt im Herbst ein **interkulturelles Musikprojekt**; wieder geht es darum, Kultur des Mittleren Ostens mit derjenigen des Westens in einen fruchtbaren Dialog treten zu lassen.
Möchten Sie mitwirken?
Melden Sie sich gern bei uns!

F. Blase (Bericht & Fotos)

Interkulturelles Konzert

Sonntag,
29. September
Ole Kerk Bispingen
17.00 Uhr

Musik verbindet - über kulturelle und religiöse Grenzen hinweg.
In ihr können wir frei sein.
Wir laden Sie ein, das mitzuerleben!

Das Konzertprojekt, mit einheimischen und internationalen Teilnehmern, veranschaulicht musikalisch die Beziehungen von Kulturen, Religionen und Kunst. Gemeinsam lässt das Ensemble Musik aus seiner Heimat und anderen Ländern erklingen - aus Orient und Okzident, Abendland und Morgenland."
Nach unserer interkulturellen/interreligiösen Fotoausstellung im März diesen Jahres, und unserem Theaterprojekt „Die Tausendunderste Nacht“ im Juni, ist dies das dritte Projekt innerhalb des Programms Kultur-Kirche.

Projektleitung:
Wienke Meyer

W. K. Meyer/ F. Blase

Das Konzertprojekt mit einheimischen und internationalen Teilnehmern bietet Chancen der Begegnung, bei der musikalisch und erzählerisch die Beziehung von Kulturen, Religion und Kunst veranschaulicht wird.

Ein musikalisches Wochenende, mit abschließendem Konzert als Höhepunkt, steht, wie unsere zwei vorherigen Projekte, unter dem Thema:

Die Beziehung von Kunst und Religion: Eine interreligiöse und interkulturelle Begegnung der Kunst des Westens mit der des Mittleren Ostens in Projekten mit der Kirchengemeinde und Kommune Bispingen.

Auf Grundlage dieses Themas soll ein Austausch ins Leben gerufen werden, der noch über die Projekte hinaus fortgeführt werden soll.

Für das Konzertprojektwochenende erarbeiten alle Teilnehmenden vorab selbstständig persönliche Beiträge.
Anschließend treffen sich alle Mitwirkenden zum gemeinsamen Probenwochenende (27.-29.9.) mit abschließendem Konzert am Sonntag den 29.9.19 um 17 h in der Olen Kerk in Bispingen.

Dabei soll es eine Ensembleprä-sentation mit einer bunten Mischung aus einheimischen und anderen kulturellen Beiträgen mit unterschiedlichen Kultur- und Landesvertretern geben.

Die musikalischen Beiträge müssen eine persönliche Verbindung zum Vortragenden beinhalten, auch das Thema Religion kann aufgegriffen werden.

Alle, die interessiert sind, können an unserem Projekt teilnehmen - hierfür sollte man sich schnellstmöglich bei der Kirchengemeinde oder bei Wienke Meyer melden.

Wir freuen uns auf euch.

Wienke K. Meyer

Neue Altersstrukturen

Vorstellung der neuen Altersstrukturen im Jugend- und Gemeinschaftshaus in Hützel

Anlässlich der Umstrukturierung unserer Kinder- und Jugendarbeit im Gemeinschaftshaus in Hützel möchten wir uns Euch / Ihnen noch einmal vorstellen.

Denn mit Beginn des neuen Schuljahres hat sich auch unsere Struktur der Kinder- und Jugendarbeit in Hützel verändert.

Ausgehend von Forschungen des EC-Verbandes (Entschieden für Christus) beschlossen wir, die Ge - staltung und Organisation der vorhandenen Kreise und Gruppen an die sich verändernden Lebensweisen der Teilnehmer*innen anzupassen. Wir stellen uns damit der Herausforderung, die bestehenden Gruppen ‚aufzubrechen' und uns den unterschiedlichen Themen und Bedürfnissen innerhalb der neuen Altersspannen anzunehmen.

Dieses Aufbrechen der alten Struktur zeigt sich in einer Verschiebung der Altersspannen, sodass die Kinder und Jugendlichen adressatengerechter und bedürfnisorientierter betreut und begleitet werden können. Um die unterschiedlichen Altersstufen zu entzerren, entschieden wir uns, einen neuen Teenkreis zu gründen, um so eine bessere Verteilung der aktuellen Teilnehmer*innen zu ermöglichen.

Übersicht der neuen Altersstrukturen

- ⇨ ***Kreis junger Erwachsener*** Jugendliche ab 18 Jahren
- ⇨ ***Jugendkreis*** – Jugendliche von 15 bis 18 Jahren
- ⇨ ***Teenkreis*** Vorkonfirmanden und Kinder bis 15 Jahre
- ⇨ ***Jungschar*** Kinder ab der 3. Klasse bis ins Hauptkonfirmandenalter
- ⇨ ***Kinderoase*** Kinder ab 5 Jahren bis Ende der 2. Klasse (8 Jahre)

Anhand der kleinen Ausführung zeigt sich unsere Vielfalt, um Kinder und auch Jugendliche an den Glauben heranzuführen, sie darin zu bestärken und sie zu begleiten.

Im Folgenden stellen sich unsere Gruppen selbst noch einmal vor:

Kreis junger Erwachsener

Hier treffen sich alle interessierten Jugendlichen und junge Erwachsene ab 18 Jahren jeweils freitags um 20.00 Uhr.

Unser Bestreben ist es, einen Raum zum Austausch von lebensweltlichen Themen und Erfahrungen zu bieten und diese in Verbindung mit unserem Glauben zu bringen.

Dies zielt darauf ab, die Teilnehmer*innen zur Mündigkeit in ihrem Glauben zu befähigen und sie in dieser Eigenständigkeit zu unterstützen.

Daher machen wir regelmäßig selbstgestaltete bzw. interaktive Bibelarbeiten, pflegen eine Diskussionskultur über aktuelle Themen der Teilnehmer*innen sowie kochen und essen gemeinsam (mind. einmal im Monat).

Auch laden wir nach Möglichkeit gerne Gäste ein, um von ihren Erfahrungen im Glauben zu hören und darüber zu sprechen.

Jugendkreis

Einfach eine gute Zeit verbringen, sich herausfordern lassen, Gott und sich selbst besser kennen zu lernen, das alles und mehr erwartet dich im Jugendkreis! Sei dabei, wenn wir gemeinsam reden, beten, Bibel lesen, singen. Wenn du zwischen 15 und 18 Jahre bist, fühle dich herzlich eingeladen. Bring gerne einen Freund mit.

Teenkreis

Wir treffen uns jede Woche am Mittwoch um 19.30 Uhr und wir freuen uns auf jeden Teenie, der Lust, Freude und Offenheit mitbringt.

Beim Teenkreis legen wir viel Wert auf Gemeinschaft und das Miteinander. Es geht darum, Freunde kennenzulernen, neue Erfahrungen zu sammeln und Zeit mit Gott zu verbringen.

Neue Altersstrukturen

Ihr könnt euch auf gemeinsames Singen, interessante Inputs, sowie coole Spiele freuen.
Besondere Aktionen, wie Kochen oder Ausflüge sind ebenfalls geplant.

Wir möchten viel Abwechslung bieten und natürlich auf die Wünsche der Teilnehmer eingehen. Somit haben wir immer ein offenes Ohr bei Fragen, Sorgen und Wünschen.

Ansprechpartnerin:
Tara Schlumbohm
017682693755

Jungschar

Wir, die Jungschar, sind in eine Jungen- und Mädchenjungschar unterteilt, da die Interessen in dem Alter doch oft verschieden sind.

Während die Jungen öfter mal im Wald spielen oder auf dem Fußballfeld sind, singen, basteln oder kochen die Mädchen mal ganz gerne.

Aber die Jungscharen unternehmen auch viele Aktionen zusammen, wie z.B. das Zeltlager, die Freizeit an der Ostsee, die große Paletten- Bau- Aktion, das Wikingerschach- Turnier oder das jährliche Stoppeln.

Aber eines haben beide Gruppen gemeinsam: neben allen tollen Aktionen und Spaß soll das Gespräch über die Bibel und dem christlichen Glauben nicht zu kurz kommen.

Jungenjungschar:
montags von 17.30 - 19.15 Uhr,
Ansprechpartner:
Daniel Köhler, 015208890724

Mädchenjungschar:
mittwochs von 17.15 - 19.15 Uhr,
Ansprechpartnerin:
Esther Voß
05194/7113

Kinderoase

Die Kinderoase ist für alle Kids ab 5 Jahren bis zum Ende der 2. Klasse (8 Jahre).

Um gemeinsam Spaß zu haben, treffen wir uns

- ⇨ mittwochs alle 14 Tage
- ⇨ von 15.30 bis 17.00 Uhr.

Dabei singen wir zusammen, spielen oder erzählen Geschichten. Manchmal unternehmen wir auch kleinere Ausflüge.

Ansprechpartnerin:
Wiebke Kleinschmidt
05194/982092

Ungeachtet der Veränderungen in der Altersstruktur verbleibt Kevin Strempel
als Gesamtleitung der Jugendarbeit und
steht für Eure / Ihre Fragen gerne zur Verfügung
Kevin.Strempel@ec-nordheide.de

Entdecker in Schleswig-Holstein

Ein Leben als Entdecker!

Das war das Rahmenthema der diesjährigen Freizeit der Jungschar und des Teenkreises des EC- Hützel.

In der maritimen Umgebung des Freizeitheimes Stein an der Ostsee begaben sich 62 Kinder, Jugendliche und Mitarbeiter auf die Spuren von großen Entdeckern und erlebten ihre ganz persönlichen Abenteuer.

Für die Mitarbeiter begann das Abenteuer schon bei der Planung.

Zum ersten Mal sind Jungschar und Teenkreis des EC Hützel zusammen auf Freizeit gefahren. Somit konnten keine gut erprobten Konzepte abgerufen werden.

Der Freizeitablauf wurde vom 15- Kopf-großem Mitarbeiterteam neu durchdacht, so dass sich die gesamte Planung an den Bedürfnissen von zwei Altersgruppen orientierte.

5 Tage im Juli ging es rund um Schiffe, wilde Eroberungen, große Taten, Herausforderungen, mutige Entschlüsse, grenzenloses Wissen und Bärenkräfte.

All dies wurde in Stations- und Strategiespielen, Sportangeboten, Strand- und Wasserspielen und in Quizabenden unter Beweis gestellt.

Der Strandspaziergang nach Laboe, inklusive U-Boot Besichtigung oder DER „letzte Abend“, an dem noch mal alles gegeben wurde, waren vielleicht für den einen oder anderen Entdecker sein persönliches Highlight.

Natürlich wurde auch ausgiebig in der Ostsee gebadet!

Aber auch stille Momente, unheimliche Geduld, Zeit mit Gott, Kreativität, Entspannung und Genuss gehörte zu dieser Freizeit.

Sei es bei den Bastelangeboten, beim Chillen auf dem Deich, den Bibelarbeiten, in denen es um den Entdecker Josua ging, Gespräche untereinander, Singen vor den Andachten, abendlicher Spaziergang zum Hafen, bei den Mahlzeiten oder dem gemeinsamen Tagesabschluss.

Alles in allem kann man sagen:
Der Plan ging auf!
Alle kleinen und großen Entdecker hatten eine tolle Zeit.

LUST AUF SINGEN??

Dann bist du bei uns genau richtig!!

Für alle Kinder ab 6 Jahre, die Spaß
am Singen und sich bewegen haben!

Unser nächstes Projekt:

Das Weihnachtsmusical
„Das Geschenk des Himmels“

14-tägig ab 28.August, 16.15 bis 17.15 Uhr
im Jugend- und Gemeinschaftshaus Hützel

Infos: Wiebke Kleinschmidt 0170/771100

HALLO ~~WEEN~~
...LUTHER!!!

Jungschar & Kinderkirche
& Kinderoase laden ein:

Ein cooles Nachmittagspro-
gramm für Kinder ab 5 Jahren:
Rallye durch die dunkle Kirche
- Basteln - Essen uvam.

31. Oktober 2019 – 15.30-18.30 Uhr
Gemeindehaus Bispingen

Sommerfreizeit Griechenland
ca. 21.07.2020 bis 06.08.2020
Dein SomM(e)er
2020
Nordheide

Dein SomM(e)er 2020 – ein Road Trip nach Griechenland! Endlich ist es soweit und wir machen uns als Nordheidler auf den weiten Weg zur Olympischen Riviera!

Unser Freizeitgelände liegt direkt am Meer. Am hauseigenen Sandstrand können wir in der Sonne liegen, chillen, Volleyball spielen und uns zwischendurch im Meer abkühlen. Die Schlaf- und Aufenthaltsräume sind in kleinen Häusern über das Gelände verteilt – teilweise mit Meerblick! Zur Freizeit gehören selbstverständlich auch geniale Aktionen und Ausflüge. Natürlich gibt es außerdem wieder bewegende Sessions mit Impulsen, die dein Leben verändern können! Auch die Fahrt mit dem Bus und der Fähre werden wir mit Programm gestalten, sodass die längere Anreise ein tolles Erlebnis für alle wird.

Worauf wartest du noch? Melde dich jetzt online an und werde Teil der Griechenlandfreizeit 2020!

Wir freuen uns auf dich!
Dein EC Nordheide-Team

Leitung:
Randy Carmichael
Hützeler Damm 7-9
29646 Bispingen
randy.carmichael@ec-niedersachsen.de

Facts:
Preis: 549,00€, Anzahlung: 109,00€, Zielgruppe: 13 - 18 Jahre

Leistungen:
Anreise ab Bispingen, Unterkunft, Vollverpflegung

Anmeldung und Freizeitbedingungen ab 11.08.2019

unter:

www.ec-niedersachsen.de/freizeiten

Abreisetag am 21.07.2020 (+/- 1 Tag)
Zurück am 06.08.2020 (+/- 1 Tag)
Genaues Reisedatum entscheidet sich ab Feststehen des Fährplans 02/2020.

25 Jahre Sommermusik - Jazzgottesdienst

Jazzgottesdienst am 26. Mai

Im vergangenen Jahr haben sie uns bereits in einem Konzert der Sommermusik begeistert - am 26. Mai 2019 erlebten wir einen Jazz-Gottesdienst mit **Christian Grosch** (Piano) und **Toralf Schrader** (Kontrabass) als Musiker - und mit vielen weiteren Mitwirkenden aus dem Team der Sommermusik, die Lesungen, Gebete und weitere Beiträge übernahmen.

Das Musiker-Duo begleitete den Gemeindegesang, bot aber auch mehrere Solostücke dar: Kreative Improvisationen zu klassischen aber auch modernen Stücken begeisterten die Anwesenden.

Wer genau hinhörte, bemerkte die in einem Beitrag spontan eingefügte Europa-Hymne, die am Tag der Europawahl auf den besonderen Anlass hinwies.

Links: U. Loos und F. Blase, rechts: U. Maltz-Fricke und O. Fricke
Unten: Einige der anwesenden Mitarbeitenden der Sommermusik

25 Jahre Sommermusik - Jubiläumskonzert

Ottomar Fricke, der vor 25 Jahren die „Sommermusik in Bispinger Kirchen" initiierte, erzählte im Gespräch mit Pastor Blase von Eindrücken der ersten Jahre dieses Projektes; und gab seiner Freude darüber Ausdruck, dass die Reihe sich bis heute so gut weiterentwickelt habe.

Ursula Loos gab einen Überblick über Konzept und Programm dieser Reihe.

Pastor Blase nahm in seiner Predigt die Frage des Chorals von Paul Gerhardt auf: *„Sollt ich meinem Gott nicht singen?"*

Als kleines Zeichen der Dankbarkeit und Anerkennung bekamen alle anwesenden ehemaligen und heutigen Mitwirkenden des Teams unserer Sommermusik einen exklusiv für diesen Anlass angefertigten Anstecker und eine Rose überreicht.

Mit einem gemeinsamen Essen im Anschluss klang der fröhliche Festgottesdienst aus.

Jubiläumskonzert am 14. Juni - Bläserkreis Walsrode begeistert mit fetzigem Programm

Den Auftakt der Konzertreihe im Jubiläumsjahr feierten wir mit einem gut besuchten Jubiläumskonzert.
„Es ist schon Tradition geworden, dass der Reigen der Sommermusiken mit einem Ensemble aus der Region eröffnet wird", so Ursula Loos vom Organisationsteam der Konzertreihe.

25 Jahre Sommermusik - Jubiläumskonzert

Seit 25 Jahren lockt sie Musiker und Zuhörer von Nah und Fern nach Bispingen. Wir freuen uns über ein sehr vielfältiges Publikum, das zu mehr als einem Drittel aus der weiteren Umgebung kommt, ungefähr zu einem Drittel aus Touristen besteht und zu einem Drittel aus Interessierten des Kirchspiels Bispingen.

An diesem Abend brachte der **Bläserkreis Walsrode unter der Leitung von Lennart Rübke** anspruchsvolle Werke junger Komponisten zu Gehör.
Rübke, Landesposaunenwart im Sprengel Lüneburg, leitet seit 2015 den Bläserkreis, der aus 14 ambitionierten Bläserinnen und Bläsern aus dem Raum Walsrode und Verden besteht. Er hat sich zur Aufgabe gemacht, mit neuer, teils virtuoser Bläsermusik Impulse in die Posaunenchöre zu tragen und Mut zu machen, sich als Akteur und als Zuhörer auch an neuere Literatur heranzuwagen.

Besonders die Kombination von Schlagzeug und klassischer Bläserbesetzung machte dem Ensemble hörbar viel Spaß.

Am Schlagzeug überzeugte Tim Kunike mit seinem präzisen und akustisch ausgewogenen Spiel.

Mit interessanten Informationen über die zeitgenössischen Komponisten und Titel führte Lennart Rübke durch das Programm.

So animierte er die Zuhörer sich bei dem Stück „Capriole" von Heiko Kremers ein springendes Pferd vorzustellen, oder bei dem Titel „Rückenwind" von Jens Uhlenhoff eine entspannte Fahrt mit dem Fahrrad bei Rückenwind.

Während es in diesem konzertanten Teil des Abends fetzig und rhythmisch zur Sache ging, wurde der Abend draußen vor der

25 Jahre Sommermusik - Jubiläumskonzert

Kirche mit stimmungsvollen Liedern des Posaunenchores fortgesetzt.

Zahlreiche Zuhörer kamen der Einladung nach und genossen bei einem Glas Sekt und in fröhlicher Stimmung den milden Juniabend.

Ein herzliches Dankeschön allen, die bei unseren Jubiläumsveranstaltungen mitgeholfen haben!

U. Loos/ F. Blase

Frauenfrühstück im Kirchenkreis – leckeres Buffet mit interessantem Vortrag

PROJEKT 55+
KIRCHENKREIS SOLTAU

„Trau deiner Sehnsucht mehr als deiner Verzweiflung – die frohe Botschaft in den Märchen.“

Susanne Decker-Michalek ist Diakonin und arbeitet als Referentin für die Arbeit mit Frauen im Haus kirchlicher Dienste der Evangelisch-lutherischen Landeskirche Hannovers.
Die Märchen erzählen von der Sehnsucht der Menschen nach einem erfüllten Leben, von dem Mut, den eigenen Weg zu finden, von dem Vertrauen, die Angst vor der Zukunft zu überwinden. Manche Märchen räumen einen neuen Zugang zu vermeintlich abgegriffenen christlichen Botschaften frei …

Kosten: € 9 (Kartenverkauf siehe unten)

Samstag, 28. September – 9.30 Uhr
Gemeindesaal St. Johannis/ Soltau

Information: Pastor Torsten Schoppe Tel. 05191 927520
torsten.schoppe@evlka.de

Kartenverkauf in den Soltauer Buchhandlungen Schütte (Harburger Str.) und Hornbostel (Marktstraße) sowie bei Torsten Schoppe

„Letzte Hilfe“ Kurs bei der Lebensbrücke

Gestorben wird immer,
darüber gesprochen zu wenig.

“Ich weiß nicht, was ich noch
machen kann oder
was ich sagen darf.“
- das sind Sätze die die Koordinatorinnen Melanie Bade und Marianne Kraft, oft zu hören bekommen, wenn es um das Thema Tod und Sterben geht.

Auch **Dr. Georg Bollig**,
einer der Initiatoren des
„Letzte Hilfe“ Kurs,
hat diese Erfahrung bei seiner Arbeit als Arzt gemacht.

Um dieser Sprachlosigkeit
entgegen zu wirken und
die Selbstverständlichkeit des Sterbens wieder in der Gesellschaft zu verwurzeln, hat er den „Letzte Hilfe“ Kurs konzipiert.

Der Kurs soll, ähnlich wie der
Erste Hilfe Kurs,
pragmatische
Handlungsmöglichkeiten
aufzeigen und Basiswissen
vermitteln, wenn es um den
letzten Weg geht.

Im Kurs werden folgende Schwerpunkte bearbeitet:

- ⇨ Sterben als Teil des Lebens
- ⇨ Vorsorgen und Entscheiden
- ⇨ Leiden lindern
- ⇨ Abschied nehmen

Angeboten werden die Kurse in:

Munster am Mittwoch,
dem 18.9.2019 von
17.00 bis 21.00 Uhr
im Ludwig-Harms Haus.

Wietzendorf am Mittwoch,
dem 21.8.2019 von
17.00 bis 21.00 Uhr
im Gemeindehaus.

Bispingen am Mittwoch,
dem 30.10.2019 von
17.00 bis 21.00 Uhr im
Gemeindehaus.

Als zertifizierte Kursleiterinnen
begleiten Frau Kraft und
Frau Bade dieses Angebot der
Lebensbrücke.

Anmeldungen werden erbeten
unter info@hospizdienst-lebensbruecke.de oder Telefon:
05191-60144.

LEBENSBRÜCKE
AMBULANTER HOSPIZDIENST

Diakonisches Werk

Wir vom Diakonischen Werk Soltau, Geschäfts- und Beratungs-stelle, möchten Ihnen gerne unsere Arbeit vorstellen.

Unser Team besteht aus:

Dipl. Sozialarbeiterin
Karin Böckmann,

Sozialarbeiterin und Diakonin
Anja Kanzinger,

Ali Aljamous als arabischer Dolmetscher und Kulturvermittler

wie auch **Silvia Herrling**
im Bereich der Verwaltungsarbeit.

Dazu kooperieren wir mit weiteren kirchlichen Einrichtungen und deren Angeboten aus unserem Haus wie das Familienzentrum, Jugendmigrationsdienst und Hospizdienst.

Die Tätigkeitsfelder im Diakonischen Werk umfassen einen großen Bereich der Sozialen Arbeit wie die allgemeine soziale Beratung beispielsweise in Themen wie Sozialrecht, Migration, Familie und soziale Teilnahme.

Dazu gehört auch die Vermittlung von Frauen bzw. Mutter/Vater-Kind Kuren wie auch Unterstützung bei Anträgen zur Familienerholung/Familienfreizeiten.

Ein besonderer Augenmerk liegt uns dabei auf Personen aus wirtschaftlich schwachen Familien und Menschen, die sich in besonderen Notlagen befinden aufgrund von unverschuldeter Not oder aus Mangel an Kenntnissen über Sozialrecht und Behörden.

Insgesamt findet sich in unserer Arbeitsweise wie Begegnung mit Menschen die Grundhaltung wieder, dass jeder Mensch ein gewolltes und geliebtes Geschöpf Gottes ist und das Recht hat, mit Verständnis und Nächstenliebe begegnet zu werden.

Somit haben wir es uns als Ziel gesetzt, durch diakonisches Handeln und mit Gottes Hilfe im Bereich der Sozialen Arbeit hilfesuchenden Personen eine hoffnungsvolle Hand durch Gespräch und unterschiedlichste Unterstützung entgegenzustrecken.

Schließlich können Sie sich bei Fragen und Infos gerne an uns wenden.

Diakonisches Werk Soltau
Rühberg 7
29614 Soltau
Tel.: 05191 / 601-22
E-Mail: dw.soltau@evlka.de

Sprechzeiten:
Dienstag 14:30 bis 16:00 und
Termine nach Vereinbarung

LFV Bispingen

Herbstmarkt am Erntedankfest

6. Oktober 2019
ab 11.00 Uhr beim Gemeindehaus in Bispingen

Geboten werden:

- ⇨ Herbstliche Köstlichkeiten, wie Fruchtaufstriche, Kürbisstuten, Kartoffel- und Kürbissuppe, Kartoffelpuffer, Schmalzbrote, Waffeln….
- ⇨ Großes Tortenbuffet, Kaffee & Tee im Gemeindehaus
- ⇨ geräucherte Forellen und Bratwurst
- ⇨ kalte Getränke
- ⇨ Punsch oder Bowle (je nach Wetter)
- ⇨ Kreatives rund um den Herbst, z.B. Töpferwaren
- ⇨ Kürbisschnitzen für Kinder
- ⇨ Kunsthandwerkermarkt
- ⇨ Flohmarkt „der Besonderheiten“ mit Kochbuchverkauf

Es lädt ein:

Der LandFrauenverein Bispingen

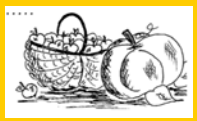

für Eltern und ihre Babys – Jetzt auch in Bispingen!!

DELFI steht für

- ⇨ **D**enken
- ⇨ **E**ntwickeln
- ⇨ **L**ieben
- ⇨ **F**ühlen
- ⇨ **I**ndividuell

und ist ein Konzept der Evangelischen Familienbildungsstätte Celle.

Kleine Gruppen von 7- 8 Erwachsenen mit ihren Babys ab der 8.Lebenswoche, treffen sich wöchentlich für 1,5 Stunden.
Ein Kurs umfasst 10 Treffen und kostet 85,00€.
Ermäßigung ist möglich!

Neben der Vermittlung entwicklungsgemäßer Spiel-, Bewegungs- und Sinnesanregungen, geht es vor allem auch um den Erfahrungsaustausch der Eltern untereinander und die Freude der Kinder im Kontakt mit anderen Kindern. Hinzu kommt die fachliche Begleitung einer zertifizierten Kursleiterin im ersten Jahr mit Kind.

Die Kurse sind eine Veranstaltung der Ev.-luth. St.-Antonius- Kirchengemeinde und werden in Kooperation mit dem Familienzentrum im Ev.-Luth. Kirchenkreis Soltau durchgeführt.

Seit vielen Jahren gibt es in verschiedenen Gemeinden des Kirchenkreises DELFI Gruppen.

Wir freuen uns, dass dieses Angebot nun auch in Bispingen möglich wird.

Juliane Vetterlein, ausgebildete Ergotherapeutin und selbst Mutter von 3 jüngeren Kindern, hat die Zusatzausbildung zur DELFI-Gruppenleiterin gemacht und wird ab Herbst mit einer Gruppe starten.

Die Treffen werden immer freitags von 9:30 – 11:00 Uhr sein und im Gemeindehaus am Kirchweg stattfinden.

Eine Anmeldung ist unbedingt erforderlich und bitte direkt an Juliane Vetterlein telefonisch unter 05193/9638215 zu richten!

Weitere Informationen über Angebote des Familienzentrums in unserem Kirchenkreis erhalten Sie unter www.kirchenkreis-soltau.de/Haus-der-Kirche/Familienzentrum.

Sabine Schütte,
Leiterin des Familienzentrums

Frauen mit dem Fahrrad unterwegs

Am 20. Juni starteten 18 Frauen zur ersten Frauenfahrradtour unserer Kirchengemeinde. Nach einer kurzen Andacht, einigen Informationen zum Ablauf und dem Reisesegen brachen wir auf. Wir fuhren über Behringen nach Ehrhorn ins Walderlebniszentrum.

Dort wurden wir bereits von Frau Westphalen erwartet, die uns zu einem interessanten und lehrreichen Waldspaziergang einlud:
Wir erfuhren viel über die Kraft der Ameisen, den Borkenkäfer und über die Geschichte der Heidebauern.

Nach einem Picknick ging es gestärkt weiter.

Wir radelten und schoben durch unsere schöne Heidelandschaft, am Fuße des Wilseder Berges entlang, und erreichten dann die Wilseder Milchhalle, in der wir auch einkehrten. Ein Besuch des Pilgerkellers und des Kräutergartens schlossen sich an. Dann ging es über den Totengrund und durch den Friedwald zurück nach Hause.

Die Radtour hat uns allen viel Freude bereitet und es gab unterwegs viele interessante und nette Gespräche.

Vielen herzlichen Dank an die Organisatorinnen Gerda Riepshoff und Christa Dittmer für diesen schönen Tag!

Ich freue mich schon auf die nächste Radtour.

Andrea Mathwig

Männer mit dem Fahrrad unterwegs

Vom 19.-23. Juni 2019 haben sich 28 Männer auf die Reise begeben, um mit dem Fahrrad die herrliche Landschaft rund um die Hanse-Stadt Lübeck, Travemünde und Brodten zu erkunden. Leider mussten aus gesundheitlichen Gründen einige Teilnehmer kurzfristig absagen.

Nach einer Andacht in der Olen Kerk machten wir uns auf den Weg. Wir unterbrachen zunächst in Boitzenburg die Anfahrt und unternahmen unter hohen Temperaturen die erste Fahrt. Eine Erfrischung tat dann sehr gut.

Wir waren im Theodor-Schwartz-Haus gut untergebracht. Nach dem Frühstück folgte eine Andacht. Dann machten wir uns auf den Weg. Wir beschäftigten uns mit theologischen Themen. So manches tiefgehendes Gespräch wurde geführt.

Danke an alle, die sich mit auf die Reise begeben haben.

Danke allen, die sich auf verschiedene Weise eingebracht haben.

Im nächsten Jahr
(Jubiläumstour)
soll es wieder in die
Mecklenburger Schweiz nach Neukalen (Hotel Moll) gehen.

Das erste Planungstreffen dafür ist am **16. Oktober um 19.00** Uhr in der Bibliothek des Alten Pfarrhauses vorgesehen.

Herzlich Willkommen!
Jürgen Riepshoff

1. Wandergottesdienst in der Behringer Heide

Am 4. August feierten wir unseren ersten Wandergottesdienst.

Der Parkplatz in der Behringer Heide war der Treffpunkt.
Der Posaunenchor begleitete uns auf dem Weg durch die Heide.
Dafür einen herzlichen Dank!

Parkplätze laden zum Verweilen, zur Ruhe ein. Wir brauchen solche Orte der Erholung für Leib und Seele. Wie gut, dass Gott uns solche Orte schenkt.
Aber sie sind auch Orte des Aufbruchs. Wir wissen uns von Gott auf unseren Wegen begleitet.

So nahmen wir auch einen Holzbohlenweg. Er regte uns an, darüber nachzudenken, ob wir auf dem „Holzweg“ sind oder er uns als Brücke trägt. Wie gut vertrauen zu dürfen, dass Gott uns wie eine gute Brücke im Leben trägt.

Am Schafstall bedachten wir den Psalm 23 vom „Guten Hirten“.
Gott ist unser gute Hirte.

Unser Weg endete wieder am Parkplatz. Dort haben wir noch gemütlich Kaffee getrunken.
Danke an alle, die dabei waren.

Diakonische Haussammlung im September

„Diakonie“ - der Dienst an Armen und Hilfsbedürftigen.

Dies war schon den Christen in den **Anfängen der Kirche** ein wichtiges Anliegen. Sie wollten nicht nur an sich selbst denken. Jeder kann unverschuldet in Not geraten und auf Hilfe angewiesen sein.

Das geschieht heute in vielfältiger Weise in unserer Gemeinde:

- Unsere **Gemeindeschwestern** kümmern sich aufopfernd um Kranke und um pflegende Angehörige.
- Unsere **Tafel**-Arbeit mit dem **Café „DubiDu“** unterstützt Menschen, die sich in schwieriger finanzieller und menschlicher Situation befinden.
- Ehrenamtliche Mitarbeiter/innen vom „**Hospizdienst Lebensbrücke“** unterstützen und begleiten schwerstkranke und sterbende Menschen und deren Angehörige.
- In letzter Zeit ist die Betreuung von **Menschen** hinzugekommen, die aus verschiedenen Gründen ihr **Heimatland verlassen mussten** und hier um Aufnahme und Sicherheit bitten.
- Zu uns **Pastoren** kommen immer wieder Menschen, die seelsorgerlich und finanziell unterstützt werden möchten.
- Alle Kinder und Jugendliche, die an unseren **Freizeiten** teilnehmen möchten, sollen nicht aus finanziellen Gründen zuhause bleiben müssen.
- Verschiedene **Einrichtungen im Bereich unseres Kirchenkreises** (zum Beispiel Ehe- und Lebensberatungsstelle Hermannsburg, Hospizdienst Lebensbrücke im Kirchenkreis Soltau, Telefonseelsorge) brauchen unsere finanzielle Hilfe.

Die **Haussammlung** für diakonische Zwecke hat in unserer Bispinger Gemeinde eine **lange Tradition**.

Dafür sind wir dankbar; denn damit wird uns Vertrauen entgegengebracht. Vertrauen ist ein hohes Gut unter uns Menschen.

Im September werden daher wieder Sammlerinnen und Sammler zu Ihnen unterwegs sein, um Spenden für diakonische Zwecke zu erbitten.

Wir können nicht alle Straßen bei dieser Aktion abdecken. Falls Sie sich dennoch an der Aktion beteiligen möchten, können Sie gerne eine Spende im Pfarrbüro abgeben.

Herzlichen Dank allen, die mit ihrer Spende uns helfen, anderen zu helfen, und allen, die dafür unterwegs sind!

Das ist auch noch wichtig ...

Wir laden alle Konfirmanden*innen des Jahrganges **1948 und 1949** herzlich zur **Diamantenen Konfirmation** am 29. September ein.

Wir beginnen mit einem Festgottesdienst:
10.00 Uhr in der St. Antonius-Kirche
(Treffen der „Diamantenen“ ab 9.30 Uhr im Gemeindehaus).

Es folgt ein gemeinsames Mittagessen.

Sollten Sie keine persönliche Einladung erhalten haben,
z. B. weil Sie in einer anderen Gemeinde konfirmiert wurden,
melden Sie sich bitte im Kirchenbüro oder bei den Pastoren (7345).

Bispinger „Welt-Café“
im Gemeindehaus, Kirchweg 6,
jeweils 15.00 bis 17.00 Uhr

Samstag 7. September

Samstag 16. November

Wir würden uns freuen,
Sie bei einem der „Welt-Café’s“ begrüßen zu können!

Zur **Planung der besonderen Gottesdienste 2020** treffen sich alle Gruppenleiter/innen unserer Gemeinde am
Donnerstag, dem
24. Oktober 2019, um 18.00 Uhr
in der Bücherei im Alten Pfarrhaus.
Es ist sehr wichtig, dass alle Gruppen vertreten sind!

Karten* Kinderbücher* Kalender* Romane* Musik* Geschenkartikel

BÜCHER - UND KALENDER - MARKT

Dienstag, den 26.11.2019

von 9.00 - 11.30 Uhr
und 14.30 - 18.00 Uhr

im Jugend - und Gemeinschaftshaus der Landeskirchlichen Gemeinschaft in Hützel

bei einer Tasse Kaffee
gemütlich stöbern, lesen, klönen

Rosi Meyer, Bispingen Tel.: 05194/1263

Adventsliteratur* Andachtsbücher* Geschenkartikel

Aus datenrechtlichen Gründen veröffentlichen wir in der Internetausgabe an dieser Stelle keine persönlichen Daten.

Plattdeutscher Gottesdienst

Am 8. September findet das
71. Steinbecker Erntefest statt.

Aus diesem Anlass feiern wir unseren Gottesdienst in plattdeutscher Sprache um 9.00 Uhr auf dem Grevenhof

(nicht zur gewohnten Zeit in Bispingen!).

Impressum:

Gemeindebrief der Ev.-luth. Kirchengemeinde St. Antonius Bispingen
www.kirche-bispingen.de

Pastor Frank Blase, Kirchweg 7, 29646 Bispingen,
Tel.: 05194/1238; e-mail: Frank_Blase@web.de
Pastor Jürgen Riepshoff, Kirchweg 5, 29646 Bispingen,
Tel.: 05194/7345; e-mail: Juergen.Riepshoff@evlka.de
Kirchenbüro: Gudrun Inselmann, Kirchweg 5, 29646 Bispingen
Bürozeiten: Mo. u. Mi. - Fr., 9 - 12 Uhr,
Tel.: 05194/1238; 7345; e-mail: KG.Bispingen@evlka.de; Fax: 9707285
Küsterin: Martina Willenbockel, Kirchweg 6, 29646 Bispingen,
Tel.: 05194 / 598 9710
Redaktion: Iris Müller-Baden, Frank Blase, Kerstin Brockmann,
Gudrun Inselmann, Karin Seefeldt, Jürgen Riepshoff (V.i.S.d.P.)
Druckerei: Gemeindebriefdruckerei, 29393 Groß Oesingen
Auflage: 3200 Exemplare
Der Gemeindebrief erscheint alle zwei bzw. drei Monate und wird kostenlos an alle Haushalte im Gemeindegebiet verteilt.

Spenden für unsere Kirchengemeinde bitte unter Angabe des Verwendungszweckes auf folgende Konten:

Kreissparkasse Soltau/Bispingen
IBAN DE 05 2585 1660 0055 0260 41

Volksbank Lüneburger Heide/Bispingen
IBAN DE 38 2406 0300 4802 5879 00